ПРОЕКТ ПЛАНИРОВКИ ТЕРРИТОРИИ

для строительства объекта АО "Самаранефтегаз": 5744П "Сбор нефти и газа со скважин №602, 604 Радаевского месторождения", расположенного на территории муниципального района Сергиевский, в границах сельских поселений Красносельское, Елшанка

СИТУАЦИОННЫЙ ПЛАН

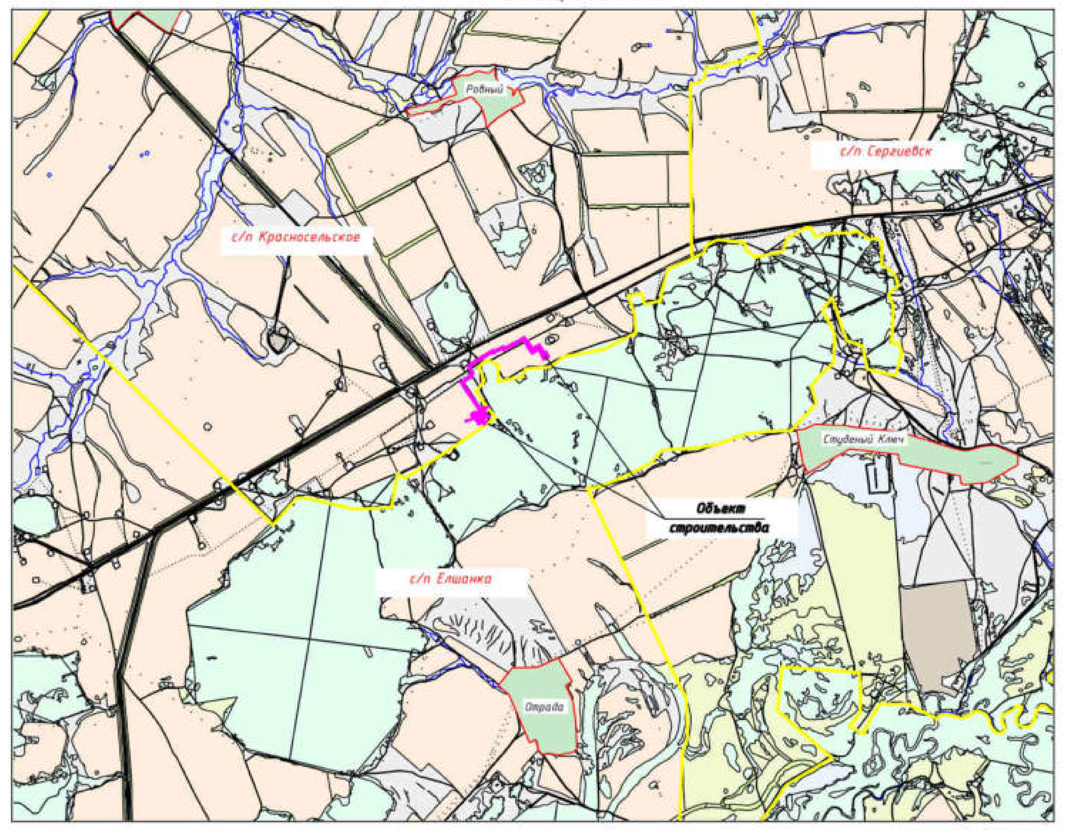

МАСШТАБ 1:50 000

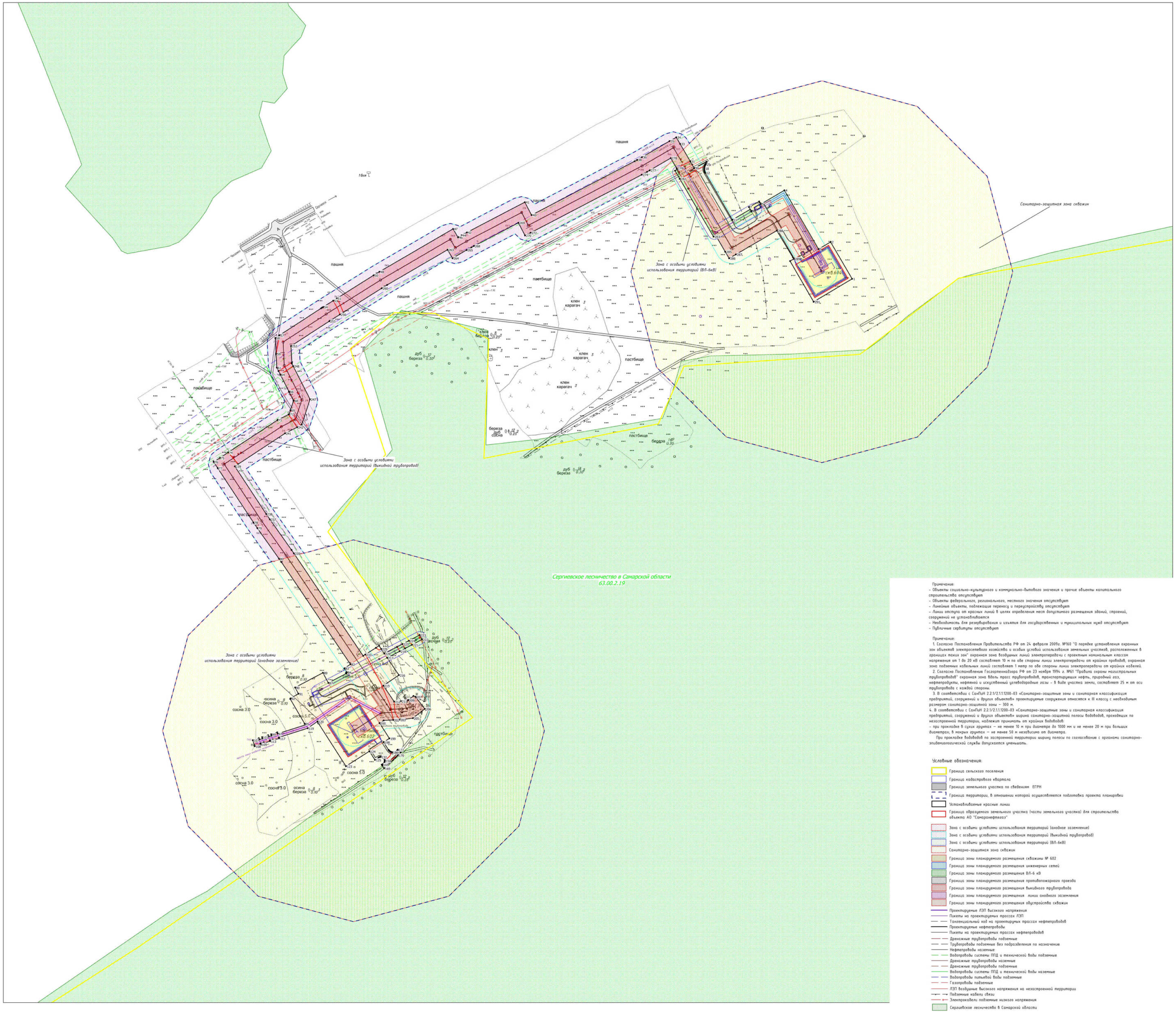

Примечание:
- Объекты социально-культурного и коммунально-бытового значения и прочие объекты капитального строительства отсутствуют
- Объекты федерального, регионального, местного значения отсутствуют
- Линейные объекты, подлежащие переносу и переустройству отсутствуют
- Линии отступа от красных линий в целях определения мест допустимого размещения зданий, строений, сооружений не устанавливаются
- Необходимость для резервирования и изъятия для государственных и муниципальных нужд отсутствуют
- Публичные сервитуты отсутствуют

Примечание:
1. Согласно Постановления Правительства РФ от 24 февраля 2009г. №160 "О порядке установления охранных зон объектов электросетевого хозяйства и особых условий использования земельных участков, расположенных в границах таких зон" охранная зона воздушных линий электропередачи с проектным номинальным классом напряжения от 1 до 20 кВ составляет 10 м по обе стороны линии электропередачи от крайних проводов, охранная зона подземных кабельных линий составляет 1 метр по обе стороны линии электропередачи от крайних кабелей.
2. Согласно Постановлению Госгортехнадзора РФ от 23 ноября 1994 г. №61 "Правила охраны магистральных трубопроводов" охранная зона вдоль трасс трубопроводов, транспортирующих нефть, природный газ, нефтепродукты, нефтяной и искуственный углеводородные газы - в виде участка земли, составляет 25 м от оси трубопровода с каждой стороны.
3. В соответствии с СанПиН 2.2.1/2.1.1.1200-03 «Санитарно-защитные зоны и санитарная классификация предприятий, сооружений и других объектов» проектируемые сооружения относятся к III классу с необходимым размером санитарно-защитной зоны - 300 м.
4. В соответствии с СанПиН 2.2.1/2.1.1.1200-03 «Санитарно-защитные зоны и санитарная классификация предприятий, сооружений и других объектов» ширина санитарно-защитной полосы водоводов, проходящих по незастроенной территории, надлежит принимать от крайних водоводов:
- при прокладке в сухих грунтах — не менее 10 м при диаметре до 1000 мм и не менее 20 м при больших диаметрах; в мокрых грунтах — не менее 50 м независимо от диаметра.
При прокладке водоводов по застроенной территории ширину полосы по согласованию с органами санитарно-эпидемиологической службы допускается уменьшать.

Условные обозначения:
- Граница сельского поселения
- Граница кадастрового квартала
- Граница земельного участка по сведениям ЕГРН
- Граница территории, в отношении которой осуществляется подготовка проекта планировки
- Устанавливаемые красные линии
- Граница образуемого земельного участка (части земельного участка) для строительства объекта АО "Самаранефтегаз"
- Зона с особыми условиями использования территорий (анодное заземление)
- Зона с особыми условиями использования территорий (выкидной трубопровод)
- Зона с особыми условиями использования территорий (ВЛ-6кВ)
- Санитарно-защитная зона скважин
- Граница зоны планируемого размещения скважины № 602
- Граница зоны планируемого размещения инженерных сетей
- Граница зоны планируемого размещения ВЛ-6 кВ
- Граница зоны планируемого размещения противопожарного проезда
- Граница зоны планируемого размещения выкидного трубопровода
- Граница зоны планируемого размещения линии анодного заземления
- Граница зоны планируемого размещения обустройства скважин
- Проектируемые ЛЭП высокого напряжения
- Пикеты на проектируемых трассах ЛЭП
- Тангенциальный ход на проектирумых трассах нефтепроводов
- Проектируемые нефтепроводы
- Пикеты на проектируемых трассах нефтепроводов
- Дренажные трубопроводы подземные
- Трубопроводы подземные без подразделения по назначению
- Нефтепроводы наземные
- Водопроводы системы ППД и технической воды подземные
- Дренажные трубопроводы наземные
- Дренажные трубопроводы подземные
- Водопроводы системы ППД и технической воды наземные
- Водопроводы питьевой воды подземные
- Газопроводы подземные
- ЛЭП воздушные высокого напряжения на незастроенной территории
- Подземные кабели связи
- Электрокабели подземные низкого напряжения
- Сергиевское лесничество в Самарской области

Перечень координат устанавливаемых красных линий

Номер	Хточки	Уточки
1	470 835,16	2 229 629,05
2	470 893,09	2 229 595,16
3	470 881,97	2 229 576,18
4	470 974,30	2 229 522,65
5	470 952,57	2 229 485,53
6	470 956,77	2 229 483,02
7	470 947,91	2 229 466,90
8	470 944,42	2 229 469,01
9	470 941,88	2 229 470,53
10	470 944,42	2 229 469,00
11	470 928,02	2 229 440,85
12	471 001,76	2 229 398,14
13	471 002,80	2 229 397,63
14	471 003,88	2 229 397,24
15	471 004,99	2 229 396,95
16	471 006,13	2 229 396,74
17	471 007,28	2 229 396,65
18	471 008,43	2 229 396,65
19	471 009,57	2 229 396,77
20	471 010,71	2 229 396,96
21	471 011,82	2 229 397,27
22	471 012,89	2 229 397,68
23	471 012,90	2 229 397,68
24	471 013,93	2 229 398,18
25	471 014,92	2 229 398,76
26	471 015,85	2 229 399,44
27	471 016,72	2 229 400,20
28	471 017,53	2 229 401,02
29	471 019,28	2 229 399,94
30	471 009,17	2 229 380,85
31	471 019,68	2 229 374,72
32	471 019,69	2 229 374,72
33	471 047,23	2 229 358,70
34	471 057,55	2 229 352,69
35	471 051,61	2 229 342,12
36	471 026,39	2 229 298,83
37	471 024,22	2 229 295,03
38	471 022,10	2 229 291,20
39	471 020,04	2 229 287,33
40	470 935,36	2 229 125,28
41	470 955,63	2 229 114,69
42	470 908,03	2 229 023,61
43	470 905,79	2 229 019,42
44	470 903,51	2 229 015,27
45	470 901,15	2 229 011,15
46	470 900,32	2 229 009,72
47	470 913,65	2 229 001,96
48	470 846,29	2 228 886,24
49	470 843,60	2 228 881,59
50	470 840,73	2 228 877,05
51	470 804,33	2 228 819,22
52	470 804,33	2 228 819,21
53	470 800,83	2 228 813,63
54	470 790,90	2 228 797,87
55	470 789,85	2 228 796,19
56	470 788,77	2 228 794,54
57	470 746,50	2 228 729,22
58	470 742,18	2 228 722,54
59	470 717,26	2 228 723,81
60	470 717,25	2 228 723,81
61	470 695,61	2 228 724,91
62	470 690,15	2 228 727,68
63	470 690,14	2 228 727,69
64	470 684,76	2 228 730,41
65	470 684,75	2 228 730,42
66	470 657,97	2 228 744,02
67	470 656,98	2 228 744,78
68	470 643,80	2 228 751,20
69	470 628,60	2 228 746,25
70	470 628,59	2 228 746,25
71	470 622,43	2 228 744,22
72	470 622,03	2 228 743,42
73	470 613,12	2 228 725,84
74	470 562,26	2 228 648,49
75	470 553,76	2 228 635,57
76	470 547,42	2 228 625,71
77	470 537,52	2 228 632,22
78	470 452,22	2 228 688,29
79	470 443,40	2 228 694,32
80	470 395,33	2 228 728,38
81	470 390,05	2 228 732,04
82	470 229,45	2 228 840,65
83	470 223,07	2 228 831,23
84	470 216,83	2 228 835,07
85	470 215,82	2 228 833,57
86	470 214,91	2 228 834,18
87	470 200,08	2 228 805,91
88	470 200,08	2 228 805,90
89	470 216,01	2 228 797,48
90	470 192,86	2 228 753,69
91	470 183,09	2 228 758,84
92	470 175,71	2 228 746,39
93	470 175,28	2 228 746,64
94	470 174,88	2 228 745,96
95	470 135,98	2 228 768,63
96	470 134,35	2 228 770,73
97	470 120,19	2 228 726,27
98	470 122,44	2 228 725,54
99	470 119,35	2 228 716,03
100	470 117,15	2 228 716,75
101	470 115,68	2 228 712,10
102	470 118,03	2 228 711,34
103	470 114,93	2 228 701,83
104	470 112,64	2 228 702,57
105	470 110,99	2 228 697,40
106	470 113,16	2 228 696,70
107	470 110,07	2 228 687,19
108	470 100,57	2 228 690,28
109	470 103,66	2 228 699,79
110	470 105,29	2 228 699,26
111	470 106,94	2 228 704,44
112	470 105,42	2 228 704,94
113	470 108,52	2 228 714,44
114	470 109,97	2 228 713,97
115	470 111,45	2 228 718,60
116	470 109,84	2 228 719,12
117	470 112,93	2 228 728,62
118	470 114,48	2 228 728,12
119	470 128,90	2 228 773,39
120	470 139,59	2 228 788,98
121	470 137,50	2 228 790,31
122	470 137,28	2 228 789,99
123	470 069,15	2 228 833,67
124	470 092,70	2 228 870,37
125	470 079,12	2 228 879,12
126	470 082,90	2 228 884,99
127	470 083,17	2 228 885,46
128	470 083,41	2 228 885,95
129	470 083,60	2 228 886,46
130	470 083,74	2 228 886,99
131	470 083,84	2 228 887,52
132	470 083,89	2 228 888,06
133	470 083,89	2 228 888,60
134	470 083,85	2 228 889,16
135	470 083,75	2 228 889,69
136	470 083,61	2 228 890,21
137	470 083,43	2 228 890,72
138	470 083,21	2 228 891,22
139	470 082,94	2 228 891,70
140	470 082,63	2 228 892,14
141	470 082,28	2 228 892,55
142	470 081,90	2 228 892,94
143	470 081,48	2 228 893,30
144	470 081,04	2 228 893,61
145	470 080,56	2 228 893,89
146	470 080,07	2 228 894,11
147	470 079,57	2 228 894,31
148	470 079,04	2 228 894,44
149	470 078,51	2 228 894,54
150	470 077,96	2 228 894,59
151	470 077,88	2 228 894,59
152	470 077,41	2 228 894,59
153	470 076,87	2 228 894,55
154	470 076,34	2 228 894,46
155	470 075,81	2 228 894,31
156	470 075,30	2 228 894,14
157	470 074,81	2 228 893,92
158	470 074,33	2 228 893,64
159	470 073,88	2 228 893,32
160	470 073,47	2 228 892,97
161	470 073,08	2 228 892,60
162	470 072,73	2 228 892,18
163	470 072,42	2 228 891,75
164	470 072,14	2 228 891,27
165	470 071,91	2 228 890,78
166	470 071,72	2 228 890,26
167	470 071,58	2 228 889,74
168	470 069,89	2 228 890,89
169	470 065,93	2 228 893,59
170	470 086,62	2 228 915,19
171	470 090,71	2 228 919,46
172	470 095,33	2 228 915,07
173	470 094,69	2 228 914,67
174	470 094,08	2 228 914,22
175	470 093,52	2 228 913,71
176	470 093,01	2 228 913,15
177	470 092,54	2 228 912,56
178	470 092,13	2 228 911,92
179	470 091,78	2 228 911,26
180	470 091,48	2 228 910,55
181	470 091,26	2 228 909,83
182	470 091,09	2 228 909,09
183	470 091,00	2 228 908,34
184	470 090,97	2 228 907,58
185	470 091,00	2 228 906,83
186	470 091,12	2 228 906,09
187	470 091,29	2 228 905,35
188	470 091,52	2 228 904,64
189	470 091,52	2 228 904,63
190	470 091,52	2 228 904,62
191	470 091,83	2 228 903,94
192	470 092,19	2 228 903,28
193	470 092,60	2 228 902,64
194	470 093,08	2 228 902,06
195	470 093,60	2 228 901,51
196	470 094,17	2 228 901,01
197	470 094,78	2 228 900,56
198	470 107,00	2 228 892,67
199	470 112,88	2 228 901,83
200	470 136,97	2 228 886,39
201	470 141,16	2 228 892,91
202	470 141,87	2 228 907,80
203	470 142,35	2 228 917,72
204	470 142,58	2 228 922,63
205	470 144,73	2 228 938,72
206	470 159,29	2 228 957,62
207	470 178,17	2 228 943,09
208	470 179,58	2 228 939,68
209	470 173,13	2 228 931,31
210	470 172,03	2 228 924,07
211	470 171,46	2 228 919,81
212	470 170,71	2 228 909,36
213	470 170,77	2 228 909,32
214	470 170,78	2 228 909,31
215	470 195,84	2 228 892,36
216	470 212,37	2 228 916,79
217	470 239,56	2 228 898,40
218	470 249,92	2 228 918,15
219	470 249,93	2 228 918,16
220	470 254,26	2 228 926,41
221	470 259,96	2 228 937,29
222	470 268,33	2 228 953,25
223	470 275,41	2 228 949,54
224	470 266,45	2 228 932,46
225	470 261,10	2 228 922,25
226	470 256,73	2 228 913,91
227	470 256,72	2 228 913,90
228	470 246,23	2 228 893,89
229	470 253,51	2 228 888,96
230	470 253,52	2 228 888,95
231	470 258,44	2 228 885,62
232	470 255,27	2 228 880,63
233	470 244,70	2 228 863,92
234	470 242,66	2 228 860,69
235	470 403,60	2 228 751,84
236	470 409,10	2 228 748,04
237	470 457,10	2 228 714,02
238	470 465,57	2 228 708,24
239	470 540,44	2 228 659,01
240	470 543,90	2 228 664,27
241	470 592,33	2 228 737,90
242	470 602,01	2 228 757,01
243	470 602,02	2 228 757,03
244	470 605,05	2 228 762,99
245	470 605,06	2 228 763,01
246	470 605,53	2 228 763,95
247	470 645,80	2 228 777,11
248	470 697,97	2 228 750,63
249	470 697,98	2 228 750,63
250	470 701,94	2 228 748,61
251	470 703,77	2 228 748,52
252	470 729,57	2 228 747,21
253	470 768,62	2 228 807,57
254	470 769,62	2 228 809,10
255	470 770,59	2 228 810,65
256	470 779,12	2 228 824,18
257	470 779,13	2 228 824,19
258	470 782,48	2 228 829,55
259	470 782,48	2 228 829,56
260	470 820,41	2 228 889,82
261	470 823,06	2 228 894,02
262	470 825,55	2 228 898,31
263	470 880,84	2 228 993,29
264	470 867,50	2 229 001,06
265	470 880,41	2 229 023,22
266	470 882,58	2 229 027,03
267	470 884,70	2 229 030,85
268	470 886,76	2 229 034,72
269	470 923,24	2 229 104,54
270	470 903,29	2 229 114,96
271	470 905,37	2 229 119,37
272	470 907,53	2 229 123,73
273	470 909,75	2 229 128,07
274	470 998,79	2 229 298,44
275	471 001,02	2 229 302,63
276	471 003,31	2 229 306,78
277	471 005,66	2 229 310,91
278	471 024,88	2 229 343,94
279	471 008,85	2 229 353,28
280	471 007,15	2 229 354,27
281	471 005,12	2 229 350,79
282	470 992,30	2 229 358,24
283	470 901,46	2 229 411,10
284	470 903,49	2 229 414,59
285	470 877,79	2 229 429,55
286	470 867,35	2 229 435,69
287	470 873,42	2 229 446,14
288	470 910,96	2 229 510,62
289	470 866,50	2 229 537,32
290	470 863,10	2 229 531,51
291	470 799,04	2 229 568,52

Заказчик : АО «Самаранефтегаз»					5744П
					5744П "Сбор нефти и газа со скважин №602, 604 Радаевского месторождения", расположенного на территории муниципального района Сергиевский, в границах сельских поселений Красносельское, Елшанка
Изм.	Лист	№ документ	Подпись	Дата	
Разработал		Вдовина М.Н.			Проект планировки территории. Основная часть. Графическая часть — Стадия: П; Лист: 1; Листов: 1
Проверил		Чубенко М.А.			Чертеж красных линий. Чертеж границ зон планируемого размещения линейных объектов. Масштаб 1:2 000 — ООО «СамараНИПИнефть»

Формат листа А0